



ROMANIA
JUDETUL PRAHOVA
COMUNA PAULESTI
CONSILIUL LOCAL

HOTARARE

privind aprobarea Statului de functii si a Organigramei
aparaturii de specialitate al primarului comunei Paulesti

Avand in vedere:

- nota de fundamentare prin care domnul primar Dragusin Ion propune aprobarea Statului de functii si a organigramei aparatului de specialitate al primarului, comunei Paulesti;
- prevederile art.36 alin.3 lit. (a) din Legea 215/2001 a administratiei publice locale, republicata, modificata si completata ulterior ;

In temeiul prevederilor art.115 (1) lit b. din Legea nr.215/2001 a administratiei publice locale, republicată, modificata si completata ulterior.

CONSILIUL LOCAL AL COMUNEI PAULESTI
HOTARASTE :

Art.1- Se aproba Statul de functii si Organigrama aparatului de specialitate al primarului, comunei Paulesti, conform anexelor nr.1 si nr.2 care fac parte integranta din prezenta.

Art. 2. – Prevederile prezentei vor fi comunicate celor interesati de secretarul comunei Paulesti.

PRESEDINTE DE SEDINTA

CONSILIER LOCAL

Istrate Gheorghe Liviu

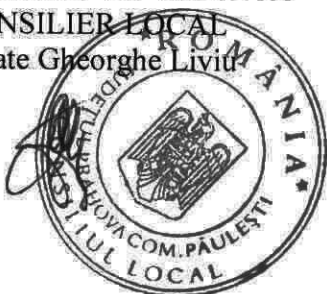

CONTRASEMNEAZA

SECRETAR

VASILE FILICA

Nr. 3 / 30.01 2009

**ORGANIGRAMA APARATULUI DE SPECIALITATE AL
PRIMARULUI COMUNEI PAULESTI**

| | Posturi | Functionari Publici | Personal Contractual |
|----------------------|---------|---------------------|----------------------|
| Total | 61 | 30 | 31 |
| Functii de conducere | 4 | 3 | 1 |
| Functii de executie | 57 | 27 | 30 |
| Ocupate | 41 | 17 | 25 |
| Vacante | 19 | 13 | 6 |
| Alesi locali | 2 | - | - |

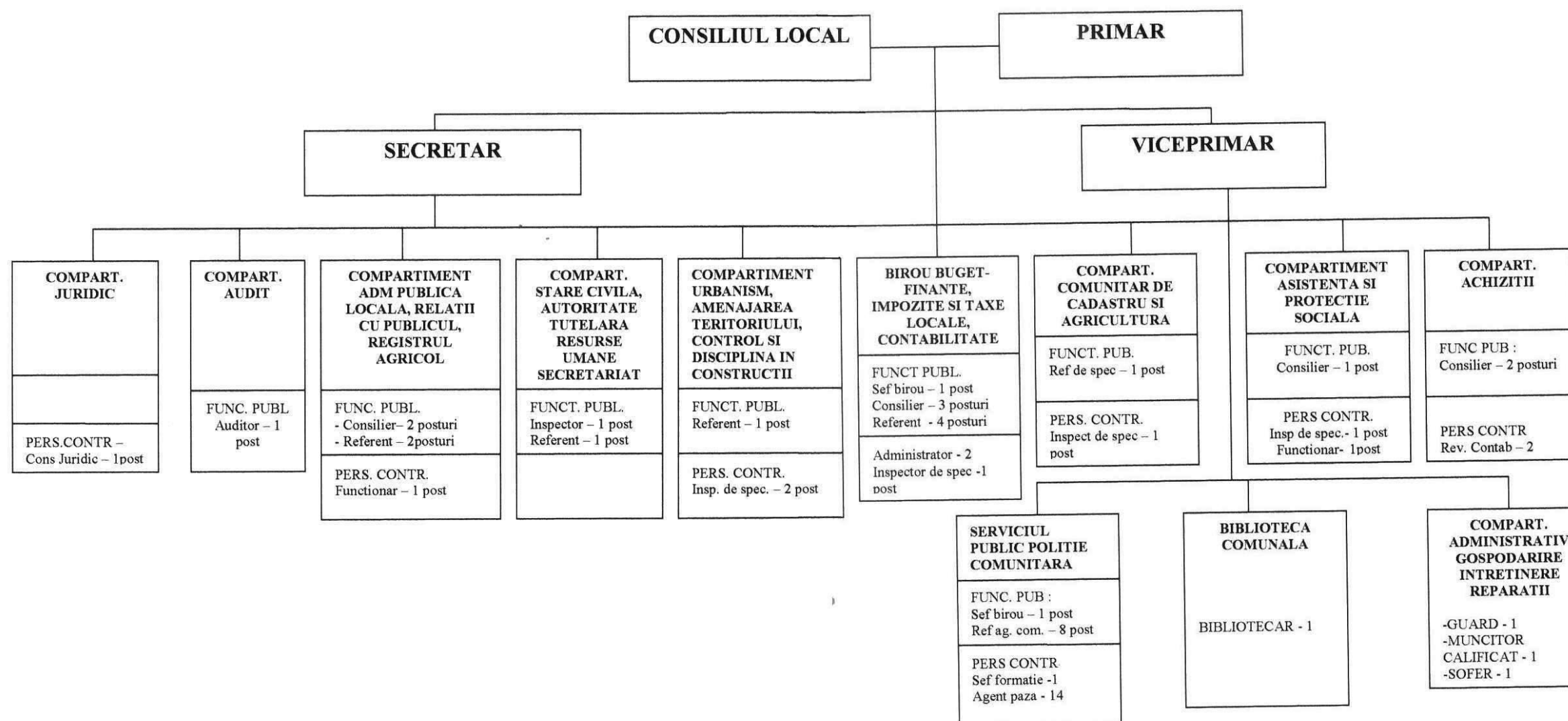

STAT DE FUNCTII, VALABIL PENTRU PRIMARIA PAULESTI, INCEPIND CU DATA

31.01.2009

| NR. CRT | NUMELE SI PRENUMELE | FUNCTIE PUBLICA COND. | FUNCTIE PUBLICA EXEC. | FUNCTIE CONTRACT. | DENUMIRE GRAD PROF. TR. SALAR. |
|-------------|---|-----------------------|-----------------------|-------------------|--------------------------------|
| 0 | 1 | 2 | 3 | 4 | 5 |
| A. | FUNCTII DE DEMNITATE PUBLICA | | | | |
| 1. | DRAGUSIN ION | PRIMAR | | | |
| 2. | SANDU TUDOR | VICEPRIMAR | | | |
| B. | FUNCTII PUBLICE DE CONDUCERE | | | | |
| 1. | VASILE FILICA | SECRETAR | | | |
| 2. | VACANT (Birou buget – finante, impozite si taxe locale, contabilitate) - 1 POST | SEF BIROU | | | |
| 3. | VACANT (Serviciul public Politie Comunitara) - 1 POST | SEF BIROU | | | |
| C. | STRUCTURA APARATULUI DE SPECIALITATE | | | | |
| I. | Comp. Adm.Publică locală, rel.cu publicul, reg.agricol | | | | |
| 1. | CONSTANTINESCU VALERIA | | REFERENT | | SUPERIOR 1 |
| 2. | RADUCEA FELICIA | | CONSILIER | | SUPERIOR 3 |
| 3. | PETRE MIHAELA ADRIANA | | | FUNCTIONAR | I |
| 4. | VACANT - 1 POST | | REFERENT | | DEBUTANT |
| 5. | VACANT - 1 POST | | CONSILIER | | SUPERIOR |
| II. | Comp. stare civila, aut.tutelara, res.umane,secretariat | | | | |
| 1. | DINCA DANIEL GEORGE | | INSPECTOR | | ASISTENT 3 |
| 2. | VACANT - 1 POST | | REFERENT | | SUPERIOR 1 |
| III. | Compartimentul asistență și protecție socială | | | | |
| 1. | DEACONU OLGUTA MADALINA | | CONSILIER | | PRINCIPAL 1 |

| 0 | 1 | 2 | 3 | 4 | 5 |
|--------------|--|---|---------------|-----------------------|-------------|
| 2. | IONESCU LIDIA | | | FUNCTIONAR | II |
| 3. | OPREA MIHAELA CATALINA | | | INSP. DE SPECIALITATE | III |
| | | | | | |
| | | | | | |
| IV. | Com.urbanism, amenaj.terit.,control,disciplină in constructii | | | | |
| 1. | PATRASCU ADRIAN | | REFERENT | | SUPERIOR 1 |
| 2. | CALUGARU DANIEL | | | INSP. DE SPECIALITATE | II |
| 3. | BADULESCU MIHAELA ADRIANA | | | INSP. DE SPECIALITATE | III |
| V. | Comp.buget-finanțe, imp. și taxe locale, contabilitate | | | | |
| 1. | TOMESCU MARIA | | CONSILIER | | SUPERIOR 1 |
| 2. | RADOI MARIA | | CONSILIER | | PRINCIPAL 1 |
| 3. | STANCU CARMEN | | CONSILIER | | PRINCIPAL 1 |
| 4. | STROESCU ANICA | | REFERENT | | SUPERIOR 1 |
| 5. | LIXANDRU AURELIA | | REFERENT | | SUPERIOR 1 |
| 6. | RISTEA RODICA | | | INSP. DE SPECIALITATE | IA |
| 7. | BUDASCU ANA CRISTINA | | | ADMINISTRATOR | II |
| 8. | BALCAN MARIA | | | ADMINISTRATOR | I |
| 9. | VACANT - 2 POST | | REFERENT | | DEBUTANT |
| 10. | | | | | |
| | | | | | |
| VI. | Compartimentul audit | | | | |
| 1. | VACANT - 1 POST | | AUDITOR | | PRINCIPAL |
| | | | | | |
| VII. | Compartimentul comunitar de cadastru si agricultura | | | | |
| 1. | MATEI MONICA | | REF.SPECIALIT | | SUPERIOR 1 |
| 2. | VACANT - 1 POST | | | INSP. DE SPECIALITATE | |
| | | | | | |
| VIII. | Compartimentul juridic | | | | |
| 1. | VACANT - 1 POST | | | CONSILIER JURIDIC | |
| | | | | | |
| IX. | Compartimentul achizitii publice | | | | |
| 1. | IONITA MARIAN | | | REV. CONTABIL | III |
| 2. | CIOBANU VALENTIN | | | REV CONTABIL | III |

| 0 | 1 | 2 | 3 | 4 | 5 |
|-----|---|---|--------------------------|-------------|-------------|
| 3. | VACANT - 2 POTURI | | CONSILIER | | DEBUTANT |
| | | | | | |
| | | | | | |
| X | Serviciul Public de Paza si Ordine | | | | |
| 1. | VACANT - 2 POSTURI | | REFERENT-agent comunitar | | SUPERIOR |
| 2. | VACANT - 1 POST | | REFERENT-agent comunitar | | PRINCIPAL |
| 3. | IORDACHE VIOREL | | REFERENT-ag.com. | | ASISTENT 3 |
| 4. | CALAVER VASILE | | REFERENT-ag.com. | | SUPERIOR 3 |
| 5. | HURLOIU FLORIN-CONSTANTIN | | REFERENT-ag.com. | | SUPERIOR 3 |
| 6. | MIHALACHE NICOLAE | | REFERENT-ag.com. | | PRINCIPAL 3 |
| 7. | CILTARU GHEORGHE | | REFERENT-ag.com. | | PRINCIPAL 3 |
| 8. | VASILOAE ION | | | SEF FORM. | |
| 9. | GEREA ION | | | AG.PAZA | |
| 10. | MITU COSTIN RADU | | | AG.PAZA | |
| 11. | PETRE FLORIN | | | AG.PAZA | |
| 12. | GEORGESCU FLORIN | | | AG.PAZA | |
| 13. | IORDACHE MARIAN | | | AG.PAZA | |
| 14. | PETCU SEBASTIAN | | | AG.PAZA | |
| 15. | PETRICA LUCIAN MARIUS | | | AG.PAZA | |
| 16. | COSMOIU ION | | | AG.PAZA | |
| 17. | MIHAI DUMITRU | | | AG. PAZA | |
| 18. | STANCIULESCU DOINA | | | AG. PAZA | |
| 19. | VACANT - 4 POSTURI | | | AG.PAZA | |
| | | | | | |
| | | | | | |
| XI. | Biblioteca comunala | | | | |
| 1. | GUTA GHEORGHITA | | | BIBLIOTECAR | Tr.I A |
| | | | | | |
| | | | | | |
| | | | | | |

| 0 | 1 | 2 | 3 | 4 | 5 |
|--------------|---|---|----|--------------|---|
| XII. | Compartimentul administrative, gospodarie si intretinere | | | | |
| 1. | GHEORGHE VIORICA | | | GUARD | I |
| 2. | GHEORGHE ION | | | MUNC. CALIF. | I |
| 3. | SANDU TOMA | | | SOFER | - |
| | | | | | |
| XIII. | Total functii ocupate | 1 | 16 | 25 | - |
| XIV. | Total functii vacante | 2 | 11 | 6 | |
| XV. | Total functii | 3 | 27 | 31 | - |

Funcțiile de demnitate publică (primar și viceprimar) nu au fost luate în calcul la totalul funcțiilor de conducere.

PRIMAR
DRAGUSIN ION



SECRETAR
VASILE FILICA

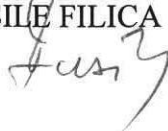

Intocmit:
Insp. Dinca Daniel George

